

Paraná, Diciembre de 2024

La **Dirección General de Estadística y Censos**, dependiente del Ministerio de Hacienda y Finanzas de Entre Ríos, presenta los datos obtenidos del **Índice Autoponderado de Precios** de la Ciudad de Paraná correspondientes al **mes de noviembre de 2024**.

**Evolución del IAP**

**Nivel General, Alimentos, Vestimenta, Menajes del Hogar. Noviembre 2023 – Noviembre de 2024.**

RUBRO	Nov. 23	Dic. 23	Ene. 24	Feb. 24	Mar. 24	Abr. 24	May. 24	Jun. 24	Jul. 24	Ago. 24	Sep. 24	Oct. 24	Nov. 24
<b>NIVEL GRAL.</b>	<b>11,73</b>	<b>24,74</b>	<b>28,38</b>	<b>14,58</b>	<b>11,85</b>	<b>6,44</b>	<b>4,67</b>	<b>2,45</b>	<b>3,26</b>	<b>7,03</b>	<b>2,94</b>	<b>2,43</b>	<b>1,58</b>
<b>ALIMENTOS</b>	12,21	24,59	30,62	13,05	9,19	5,30	1,40	1,44	3,66	6,90	3,30	2,31	<b>0,91</b>
<b>VESTIMENTA</b>	10,41	26,93	6,55	14,49	2,60	10,91	2,36	5,12	4,67	0,19	8,16	-1,26	<b>3,22</b>
<b>MENAJES DEL HOGAR</b>	6,51	23,51	29,63	17,68	19,04	8,33	5,36	4,64	3,07	8,39	-0,57	5,18	<b>1,35</b>
<b>ENFERMERÍA</b>	15,92	32,14	26,73	10,93	18,63	5,18	5,95	2,91	-0,08	8,76	2,11	1,06	<b>2,52</b>
<b>GASTOS VARIOS</b>	14,11	20,74	34,71	19,56	15,46	7,03	15,40	1,94	3,42	8,33	3,52	2,51	<b>2,58</b>

Fuente: Dirección General de Estadística y Censos. Relevamientos Propios.

**Variación del IAP de la Ciudad de Paraná. Nivel General y Rubros.  
Período noviembre 2023 noviembre 2024**

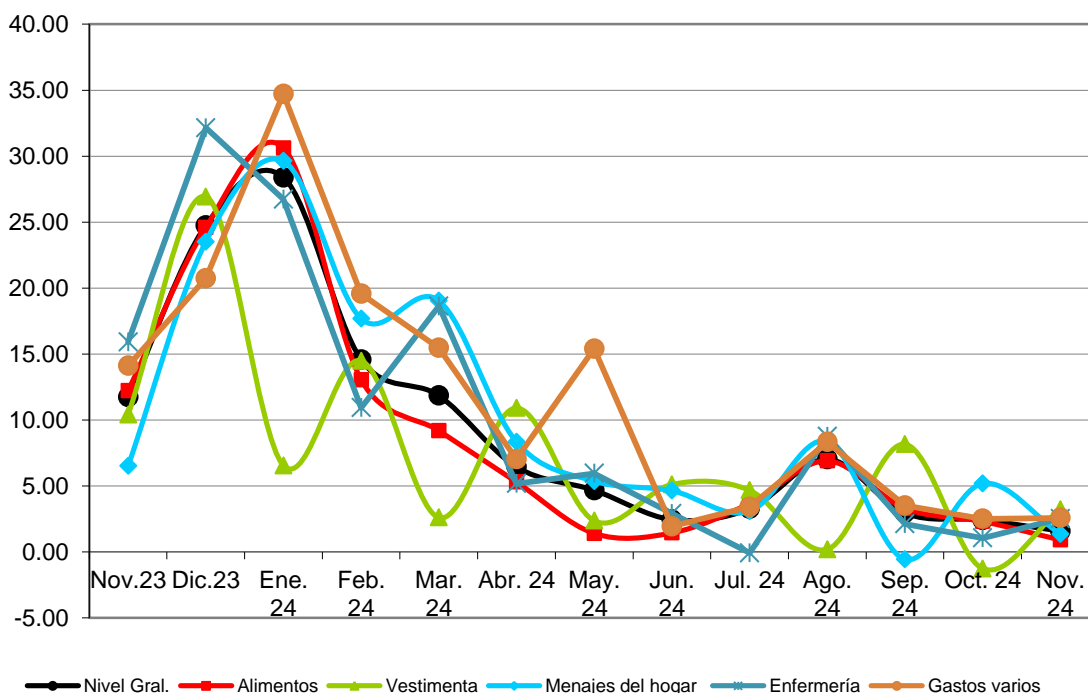

La elaboración del Índice Autoponderado de Precios de la ciudad de Paraná releva el precio de cien productos, no se trata de una canasta de hábitos de consumo por grupos o estratos sociales. Al ser un índice, su valoración es mensual y los productos que lo componen tienen pautas específicas, como en el caso de los alimentos, tanto en gramos como en tipo de envases y otros componentes. El valor obtenido es un promedio ponderado mensual. Se toma como base el año 1988.

Durante el mes de noviembre del año 2024 el **Nivel General** del índice mostró una variación positiva del **1,58%** respecto del mes anterior, como consecuencia de las variaciones que se dieron en los rubros: **Alimentos 0,91%**, **Vestimenta 3,22%**, **Menajes del Hogar 1,35%**, **Enfermería 2,52%** y **Gastos Varios 2,58%**.

Cabe destacar que hay diferencias metodológicas significativas del IAP con respecto del Índice de Precios al Consumidor (IPC), como por ejemplo las ponderaciones utilizadas en el cálculo y los bienes y servicios relevados.