

Paraná, Enero de 2025

La **Dirección General de Estadística y Censos**, dependiente del Ministerio de Hacienda y Finanzas de Entre Ríos, presenta los datos obtenidos del **Índice Autoponderado de Precios** de la Ciudad de Paraná correspondientes al **mes de diciembre de 2024**.

Evolución del IAP

Nivel General, Alimentos, Vestimenta, Menajes del Hogar. Diciembre 2023 – Diciembre de 2024.

RUBRO	Dic. 23	Ene. 24	Feb. 24	Mar. 24	Abr. 24	May. 24	Jun. 24	Jul. 24	Ago. 24	Sep. 24	Oct. 24	Nov. 24	Dic. 24
NIVEL GRAL.	24,74	28,38	14,58	11,85	6,44	4,67	2,45	3,26	7,03	2,94	2,43	1,58	2,14
ALIMENTOS	24,59	30,62	13,05	9,19	5,30	1,40	1,44	3,66	6,90	3,30	2,31	0,91	1,38
VESTIMENTA	26,93	6,55	14,49	2,60	10,91	2,36	5,12	4,67	0,19	8,16	-1,26	3,22	5,39
MENAJES DEL HOGAR	23,51	29,63	17,68	19,04	8,33	5,36	4,64	3,07	8,39	-0,57	5,18	1,35	2,48
ENFERMERÍA	32,14	26,73	10,93	18,63	5,18	5,95	2,91	-0,08	8,76	2,11	1,06	2,52	2,14
GASTOS VARIOS	20,74	34,71	19,56	15,46	7,03	15,40	1,94	3,42	8,33	3,52	2,51	2,58	2,59

Fuente: Dirección General de Estadística y Censos. Relevamientos Propios.

Variación del IAP de la Ciudad de Paraná. Nivel General y Rubros. Período diciembre 2023 diciembre 2024

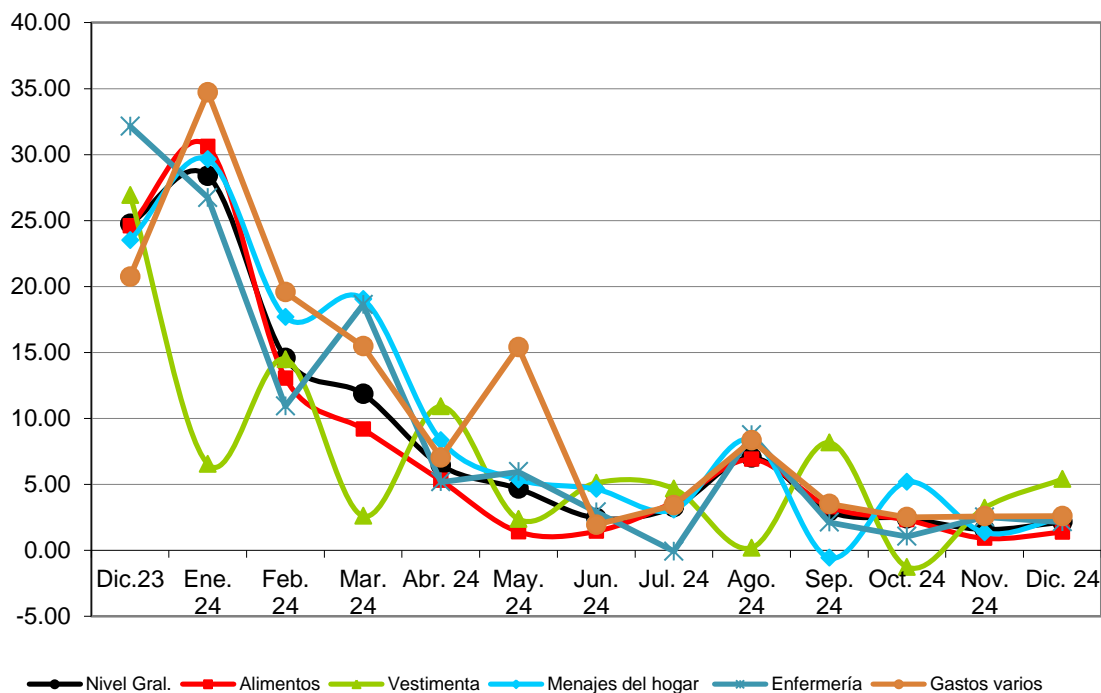

La elaboración del Índice Autoponderado de Precios de la ciudad de Paraná releva el precio de cien productos, no se trata de una canasta de hábitos de consumo por grupos o estratos sociales. Al ser un índice, su valoración es mensual y los productos que lo componen tienen pautas específicas, como en el caso de los alimentos, tanto en gramos como en tipo de envases y otros componentes. El valor obtenido es un promedio ponderado mensual. Se toma como base el año 1988.

Durante el mes de diciembre del año 2024 el **Nivel General** del índice mostró una variación positiva del **2,14%** respecto del mes anterior, como consecuencia de las variaciones que se dieron en los rubros: **Alimentos 1,38%**, **Vestimenta 5,39%**, **Menajes del Hogar 2,48%**, **Enfermería 2,14%** y **Gastos Varios 2,59%**.

Cabe destacar que hay diferencias metodológicas significativas del IAP con respecto del Índice de Precios al Consumidor (IPC), como por ejemplo las ponderaciones utilizadas en el cálculo y los bienes y servicios relevados.