

Paraná, Septiembre de 2024

La **Dirección General de Estadística y Censos**, dependiente del Ministerio de Hacienda y Finanzas de Entre Ríos, presenta los datos obtenidos del **Índice Autoponderado de Precios** de la Ciudad de Paraná correspondientes al **mes de agosto de 2024**.

**Evolución del IAP**

**Nivel General, Alimentos, Vestimenta, Menajes del Hogar. Agosto 2023 – Agosto de 2024.**

RUBRO	Ago. 23	Sep. 23	Oct. 23	Nov. 23	Dic. 23	Ene. 24	Feb. 24	Mar. 24	Abr. 24	May. 24	Jun. 24	Jul. 24	Ago. 24
<b>NIVEL GRAL.</b>	<b>12,19</b>	<b>14,75</b>	<b>10,73</b>	<b>11,73</b>	<b>24,74</b>	<b>28,38</b>	<b>14,58</b>	<b>11,85</b>	<b>6,44</b>	<b>4,67</b>	<b>2,45</b>	<b>3,26</b>	<b>7,03</b>
<b>ALIMENTOS</b>	13,62	14,68	10,93	12,21	24,59	30,62	13,05	9,19	5,30	1,40	1,44	3,66	<b>6,90</b>
<b>VESTIMENTA</b>	13,68	16,06	10,28	10,41	26,93	6,55	14,49	2,60	10,91	2,36	5,12	4,67	<b>0,19</b>
<b>MENAJES DEL HOGAR</b>	7,56	20,23	5,44	6,51	23,51	29,63	17,68	19,04	8,33	5,36	4,64	3,07	<b>8,39</b>
<b>ENFERMERÍA</b>	9,90	12,54	15,33	15,92	32,14	26,73	10,93	18,63	5,18	5,95	2,91	-0,08	<b>8,76</b>
<b>GASTOS VARIOS</b>	12,35	9,45	13,92	14,11	20,74	34,71	19,56	15,46	7,03	15,40	1,94	3,42	<b>8,33</b>

Fuente: Dirección General de Estadística y Censos. Relevamientos Propios.

**Variación del IAP de la Ciudad de Paraná. Nivel General y Rubros.  
Período agosto 2023 - agosto 2024**

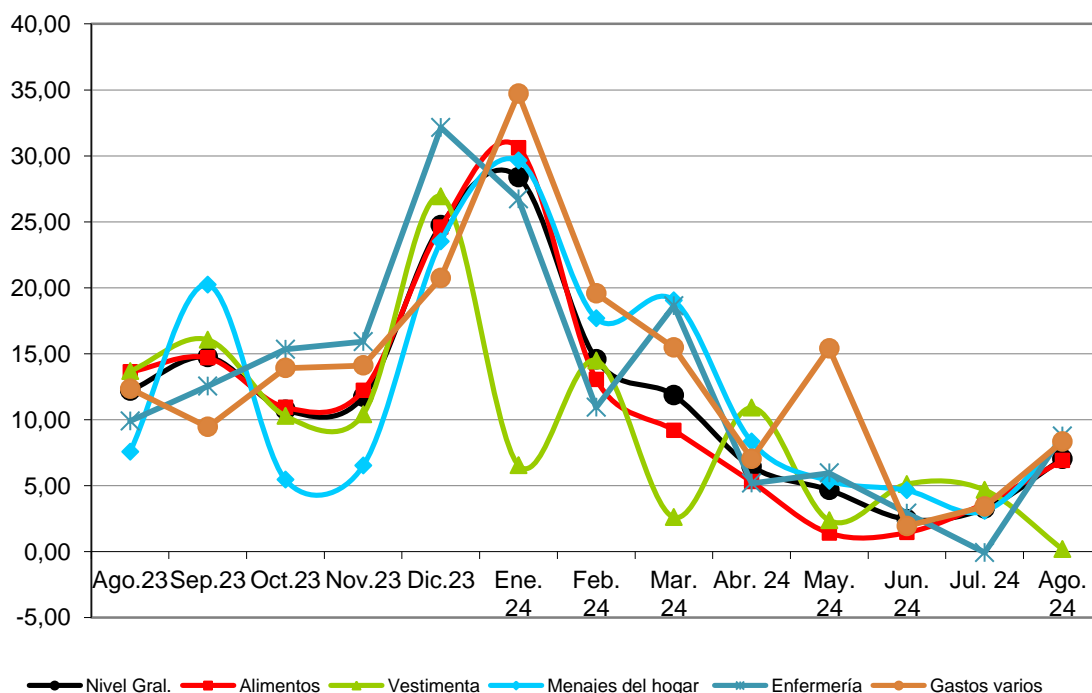



La elaboración del Índice Autoponderado de Precios de la ciudad de Paraná releva el precio de cien productos, no se trata de una canasta de hábitos de consumo por grupos o estratos sociales. Al ser un índice, su valoración es mensual y los productos que lo componen tienen pautas específicas, como en el caso de los alimentos, tanto en gramos como en tipo de envases y otros componentes. El valor obtenido es un promedio ponderado mensual. Se toma como base el año 1988.

Durante el mes de agosto del año 2024 el **Nivel General** del índice mostró una variación positiva del **7,03%** respecto del mes anterior, como consecuencia de las variaciones que se dieron en los rubros: **Alimentos 6,90%**, **Vestimenta 0,19%**, **Menajes del Hogar 8,39%**, **Enfermería 8,76%** y **Gastos Varios 8,33%**.

Cabe destacar que hay diferencias metodológicas significativas del IAP con respecto del Índice de Precios al Consumidor (IPC), como por ejemplo las ponderaciones utilizadas en el cálculo y los bienes y servicios relevados.