

Paraná, Agosto de 2024

La **Dirección General de Estadística y Censos**, dependiente del Ministerio de Hacienda y Finanzas de Entre Ríos, presenta los datos obtenidos del **Índice Autoponderado de Precios** de la Ciudad de Paraná correspondientes al **mes de julio de 2024**.

**Evolución del IAP**

**Nivel General, Alimentos, Vestimenta, Menajes del Hogar. Julio 2023 – Julio de 2024.**

| RUBRO                    | Jul. 23 | Ago. 23 | Sep. 23 | Oct. 23 | Nov. 23 | Dic. 23 | Ene. 24 | Feb. 24 | Mar. 24 | Abr. 24 | May. 24 | Jun. 24 | Jul. 24 |
|--------------------------|---------|---------|---------|---------|---------|---------|---------|---------|---------|---------|---------|---------|---------|
| <b>NIVEL GRAL.</b>       | 5,34    | 12,19   | 14,75   | 10,73   | 11,73   | 24,74   | 28,38   | 14,58   | 11,85   | 6,44    | 4,67    | 2,45    | 3,26    |
| <b>ALIMENTOS</b>         | 6,17    | 13,62   | 14,68   | 10,93   | 12,21   | 24,59   | 30,62   | 13,05   | 9,19    | 5,30    | 1,40    | 1,44    | 3,66    |
| <b>VESTIMENTA</b>        | 3,28    | 13,68   | 16,06   | 10,28   | 10,41   | 26,93   | 6,55    | 14,49   | 2,60    | 10,91   | 2,36    | 5,12    | 4,67    |
| <b>MENAJES DEL HOGAR</b> | 1,93    | 7,56    | 20,23   | 5,44    | 6,51    | 23,51   | 29,63   | 17,68   | 19,04   | 8,33    | 5,36    | 4,64    | 3,07    |
| <b>ENFERMERÍA</b>        | 6,85    | 9,90    | 12,54   | 15,33   | 15,92   | 32,14   | 26,73   | 10,93   | 18,63   | 5,18    | 5,95    | 2,91    | -0,08   |
| <b>GASTOS VARIOS</b>     | 6,77    | 12,35   | 9,45    | 13,92   | 14,11   | 20,74   | 34,71   | 19,56   | 15,46   | 7,03    | 15,40   | 1,94    | 3,42    |

Fuente: Dirección General de Estadística y Censos. Relevamientos Propios.

**Variación del IAP de la Ciudad de Paraná. Nivel General y Rubros.  
 Período julio 2023 - julio 2024**

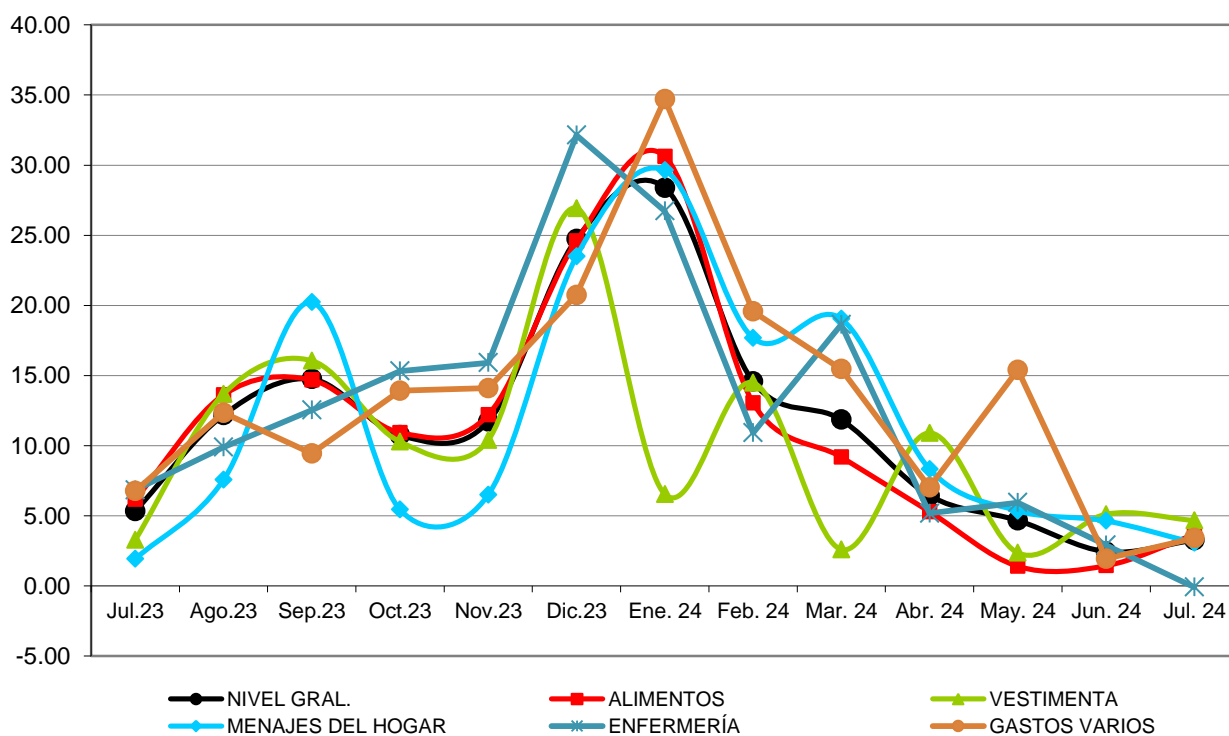

La elaboración del Índice Autoponderado de Precios de la ciudad de Paraná releva el precio de cien productos, no se trata de una canasta de hábitos de consumo por grupos o estratos sociales. Al ser un índice, su valoración es mensual y los productos que lo componen tienen pautas específicas, como en el caso de los alimentos, tanto en gramos como en tipo de envases y otros componentes. El valor obtenido es un promedio ponderado mensual. Se toma como base el año 1988.

Durante el mes de julio del año 2024 el **Nivel General** del índice mostró una variación positiva del **3,26%** respecto del mes anterior, como consecuencia de las variaciones que se dieron en los rubros: **Alimentos 3,66%**, **Vestimenta 4,67%**, **Menajes del Hogar 3,07%**, **Enfermería -0,08%** y **Gastos Varios 3,42%**.

Cabe destacar que hay diferencias metodológicas significativas del IAP con respecto del Índice de Precios al Consumidor (IPC), como por ejemplo las ponderaciones utilizadas en el cálculo y los bienes y servicios relevados.